

TOP Sagenhafte Dörfer und märchenhafte Wälder

↔ 49,2 km | ⌚ 4:00 h | ↗ 91 m | ↘ 88 m | Schwierigkeit mittel

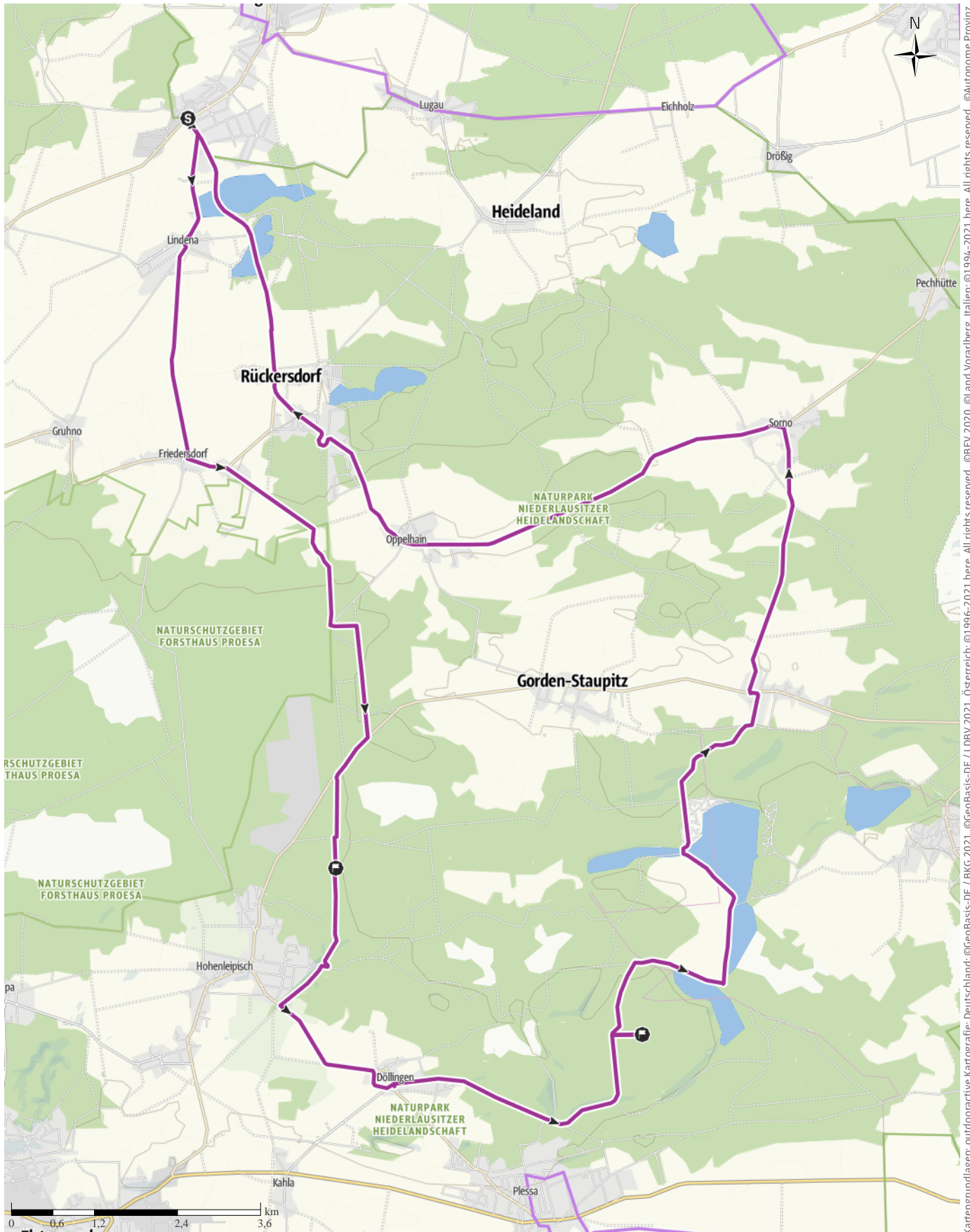

Kartengrundlagen: outdooractive Kartografie; Deutschland: ©GeoBasis-DE / LDBV 2021, Österreich: ©1996-2021 here. All rights reserved. ©BBV 2020, ©Land Vorarlberg, Italien: ©1994-2021 here. All rights reserved. ©Autonome Provinz Bozen – Südtirol – Abteilung Natur, Landschaft und Raumentwicklung, © Cartago S.R.L. Kartengrundlagen: outdooractive Kartografie; ©OpenStreetMap (www.openstreetmap.org)

TOP Sagenhafte Dörfer und märchenhafte Wälder

↔ 49,2 km

🕒 4:00 h

▲ 91 m

▼ 88 m

Schwierigkeit mittel



Bozen – Südtirol – Abteilung Natur, Landschaft und Raumentwicklung, © Cartago S.R.L. Kartengrundlagen: outdooractive Kartografie, © OpenStreetMap (www.openstreetmap.org) Kartengrundlagen: outdooractive Kartografie; Deutschland: ©GeoBasis-DE / BKG 2021, ©GeoBasis-DE / LDBV 2021, Österreich: ©1996-2021 here. All rights reserved., ©BBE 2020, ©Land Vorarlberg, Italien: ©1994-2021 here. All rights reserved., ©Autonome Provinz

TOP Sagenhafte Dörfer und märchenhafte Wälder

↔ 49,2 km | ⌚ 4:00 h | 🏔️ 91 m | 📉 88 m | Schwierigkeit mittel

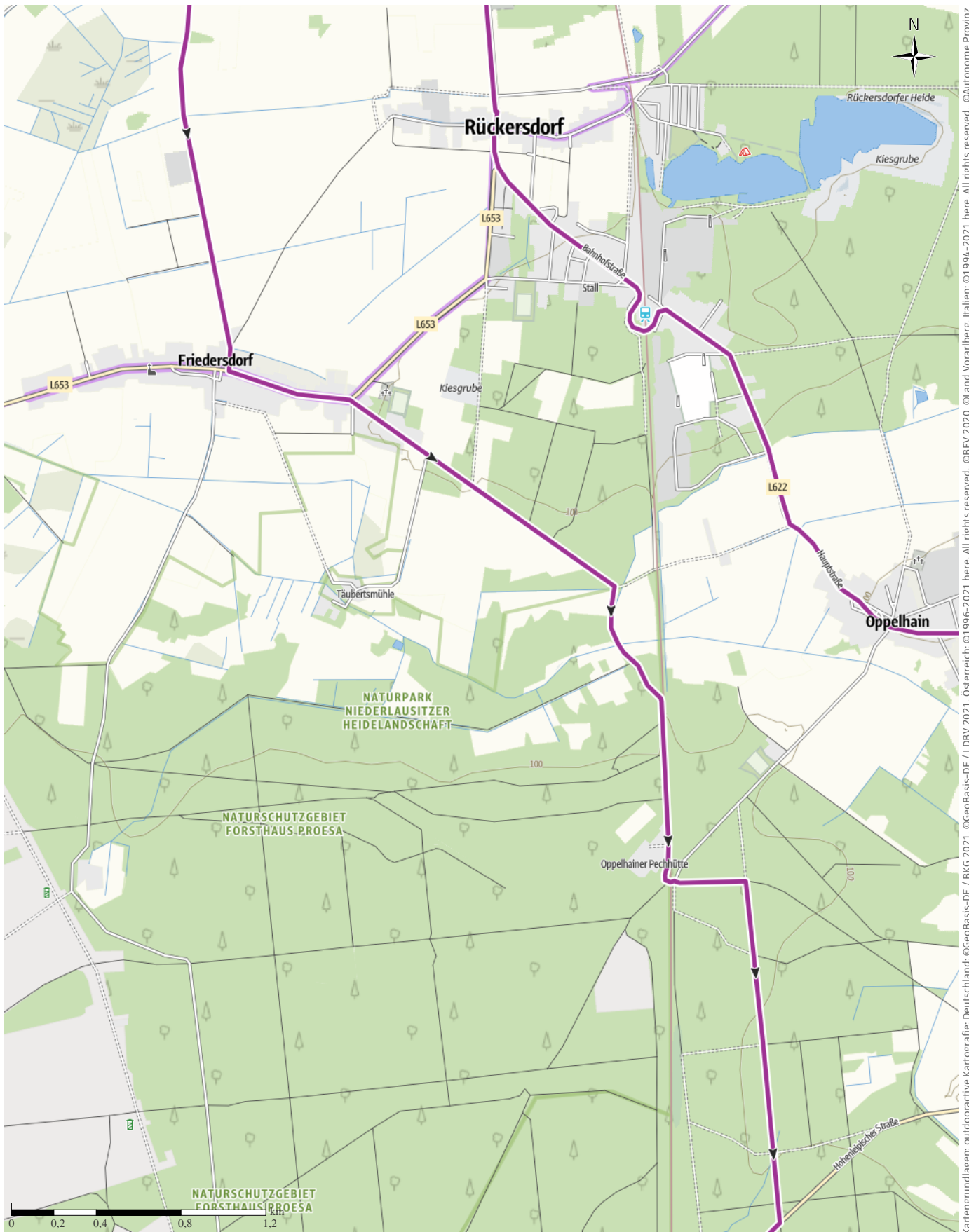

Kartengrundlagen: outdooractive Kartografie; Deutschland: ©GeoBasis-DE / BKG 2021, ©GeoBasis-DE / LDBV 2021, Österreich: ©1996-2021 here, All rights reserved. ©BBEV 2020, ©Land Vorarlberg, Italien: ©1994-2021 here, All rights reserved. ©Autonome Provinz Bozen – Südtirol – Abteilung Natur, Landschaft und Raumentwicklung, © Cartago S.R.L. Kartengrundlagen: outdooractive Kartografie; ©OpenStreetMap (www.openstreetmap.org)

TOP Sagenhafte Dörfer und märchenhafte Wälder

↔ 49,2 km

🕒 4:00 h

▲ 91 m

▼ 88 m

Schwierigkeit mittel

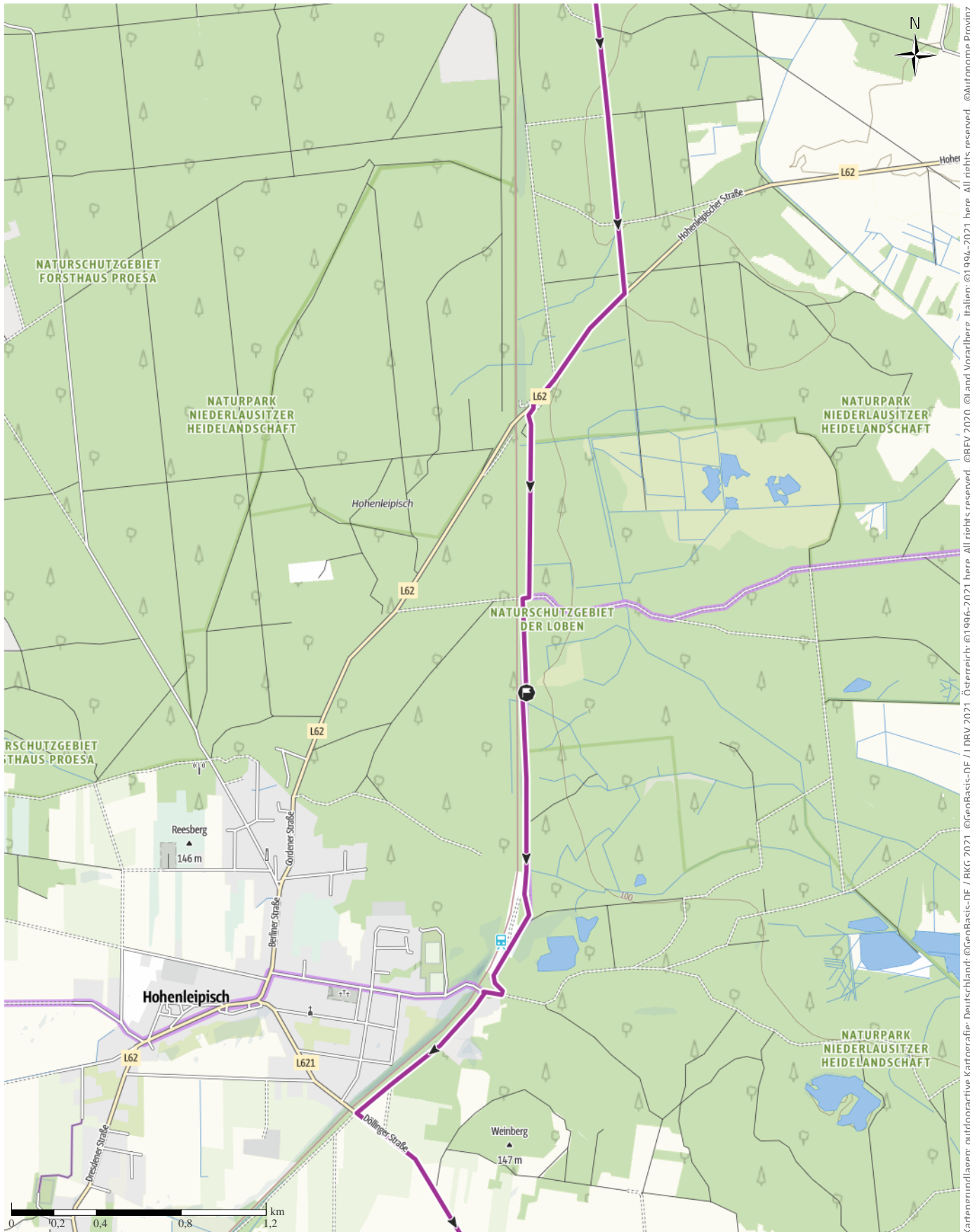

Kartengrundlagen: outdooractive Kartografie; Deutschland: ©GeoBasis-DE / BKG 2021, ©GeoBasis-DE / LDBV 2021, Österreich: ©BBEV 2020, ©BBEV 2020, ©Land Vorarlberg, Italien: ©1994-2021 here. All rights reserved. ©Autonome Provinz Bozen – Südtirol – Abteilung Natur, Landschaft und Raumentwicklung, © Cartago S.R.L. Kartengrundlagen: outdooractive Kartografie; ©OpenStreetMap (www.openstreetmap.org)

TOP Sagenhafte Dörfer und märchenhafte Wälder

↔ 49,2 km

🕒 4:00 h

▲ 91 m

▼ 88 m

Schwierigkeit mittel

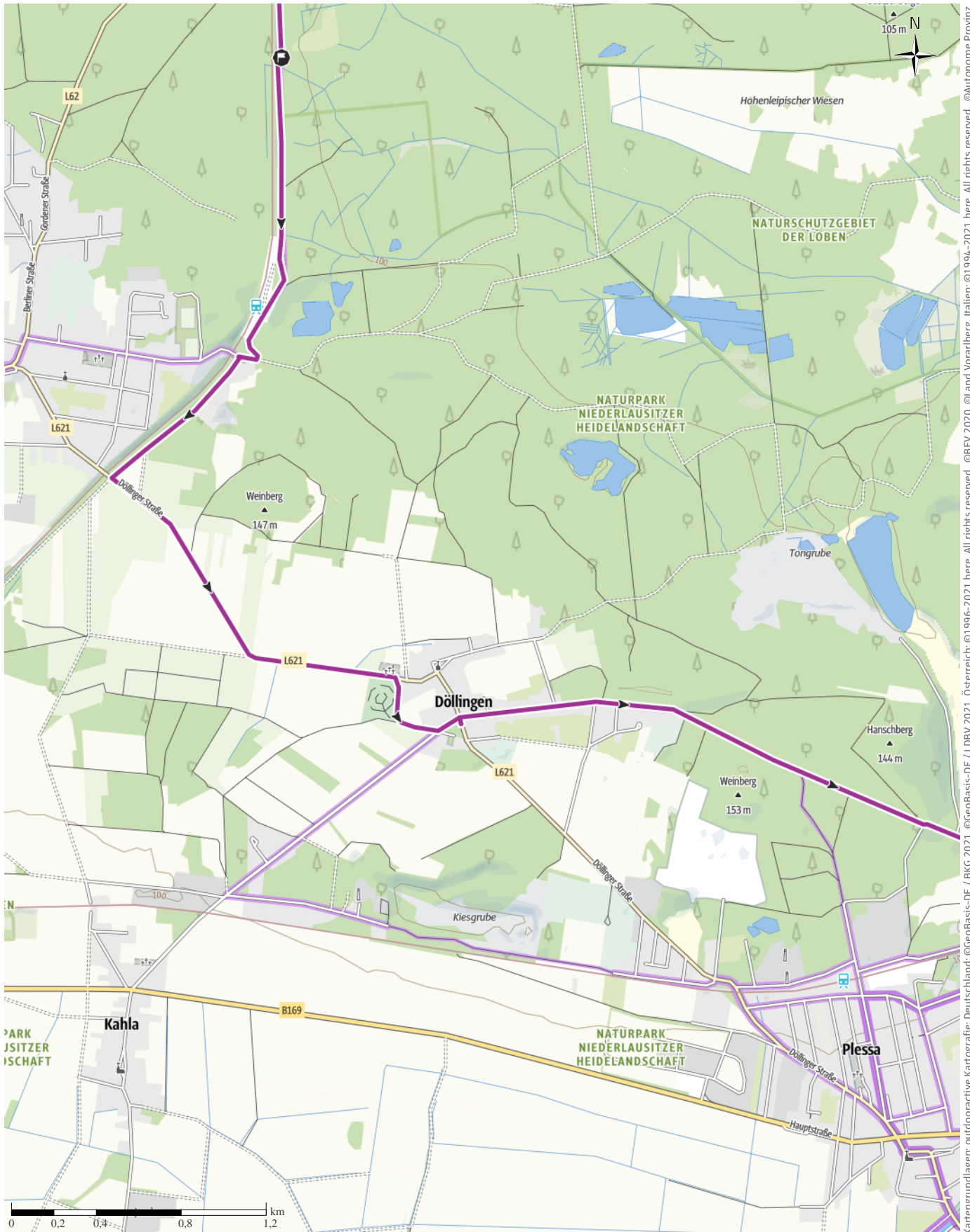

Kartengrundlagen: outdooractive Kartografie; Deutschland: ©GeoBasis-DE / BKG 2021, ©GeoBasis-DE / LDBV 2021, Österreich: ©1996-2021 here, All rights reserved. ©BBEV 2020, ©Land Vorarlberg, Italien: ©1994-2021 here, All rights reserved. ©Autonome Provinz Bozen – Südtirol – Abteilung Natur, Landschaft und Raumentwicklung, ©Cartago S.R.L. Kartengrundlagen: outdooractive Kartografie; ©OpenStreetMap (www.openstreetmap.org)

TOP Sagenhafte Dörfer und märchenhafte Wälder

↔ 49,2 km

🕒 4:00 h

▲ 91 m

▼ 88 m

Schwierigkeit mittel

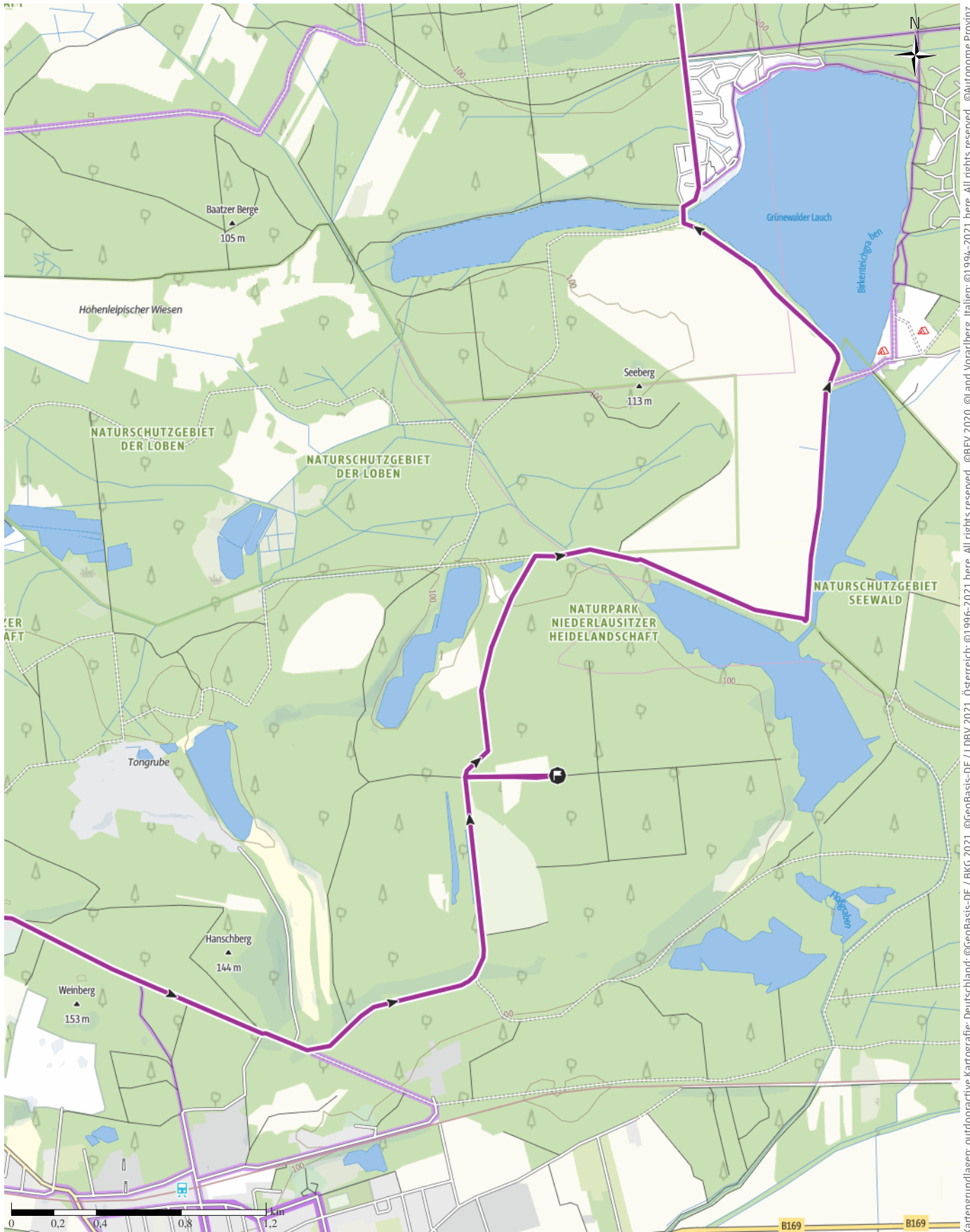

Kartengrundlagen: outdooractive Kartografie; Deutschland: ©GeoBasis-DE / BKG 2021, ©GeoBasis-DE / LDBV 2021, Österreich: ©1996-2021 here, All rights reserved. ©BBEV 2020, ©Land Vorarlberg, Italien: ©1994-2021 here, All rights reserved. ©Autonome Provinz Bozen – Südtirol – Abteilung Natur, Landschaft und Raumentwicklung, © Cartago S.R.L. Kartengrundlagen: outdooractive Kartografie; ©OpenStreetMap (www.openstreetmap.org)

TOP Sagenhafte Dörfer und märchenhafte Wälder

↔ 49,2 km

🕒 4:00 h

▲ 91 m

▼ 88 m

Schwierigkeit mittel

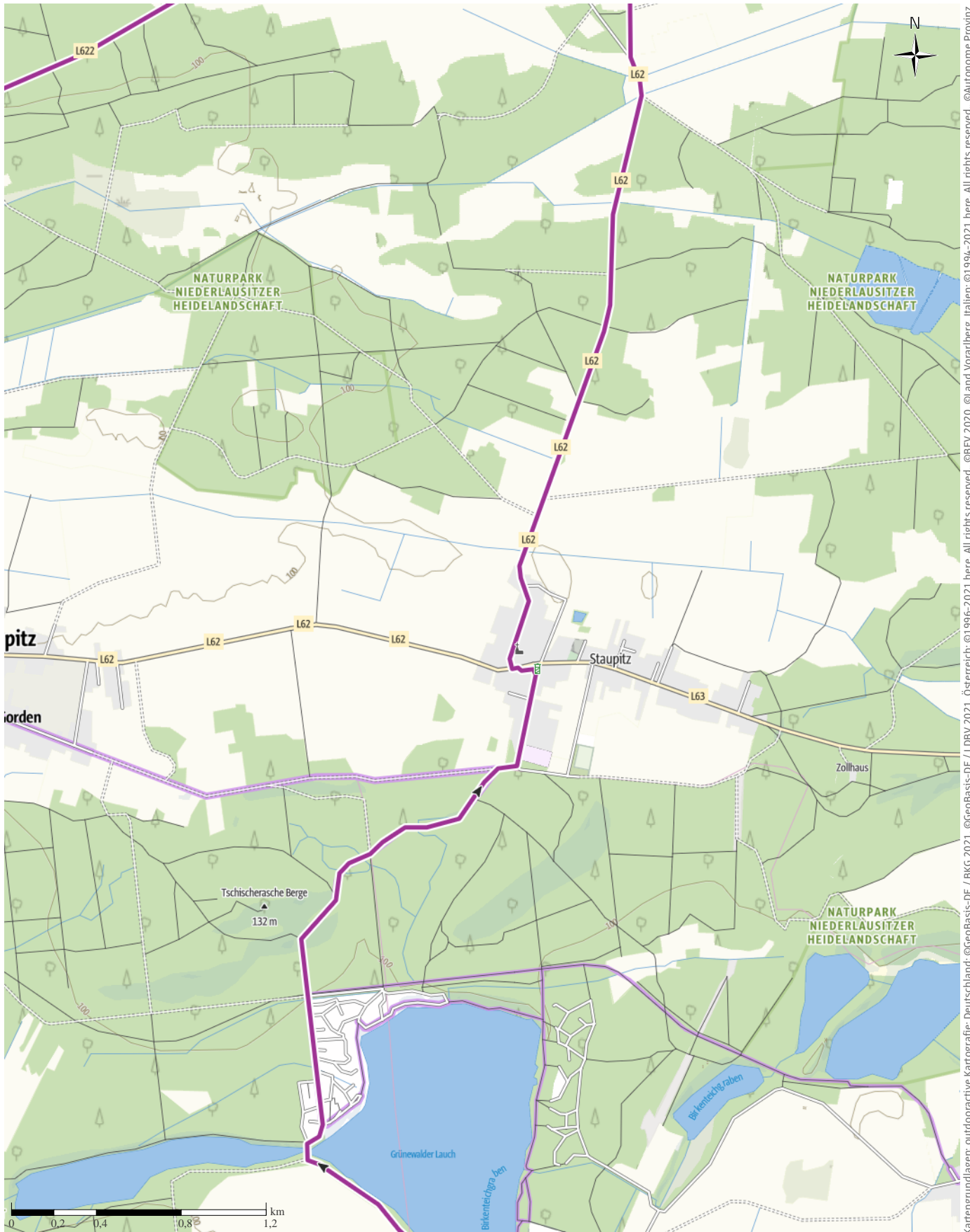

Kartengrundlagen: outdooractive Kartografie; Deutschland: ©GeoBasis-DE / BKG 2021, ©GeoBasis-DE / LDBV 2021, Österreich: ©1996-2021 here. All rights reserved. ©BBEV 2020, ©Land Vorarlberg, Italien: ©1994-2021 here. All rights reserved. ©Autonome Provinz Bozen – Südtirol – Abteilung Natur, Landschaft und Raumentwicklung, © Cartago S.R.L. Kartengrundlagen: outdooractive Kartografie; ©OpenStreetMap (www.openstreetmap.org)

TOP Sagenhafte Dörfer und märchenhafte Wälder

↔ 49,2 km

🕒 4:00 h

📏 91 m

📏 88 m

Schwierigkeit mittel

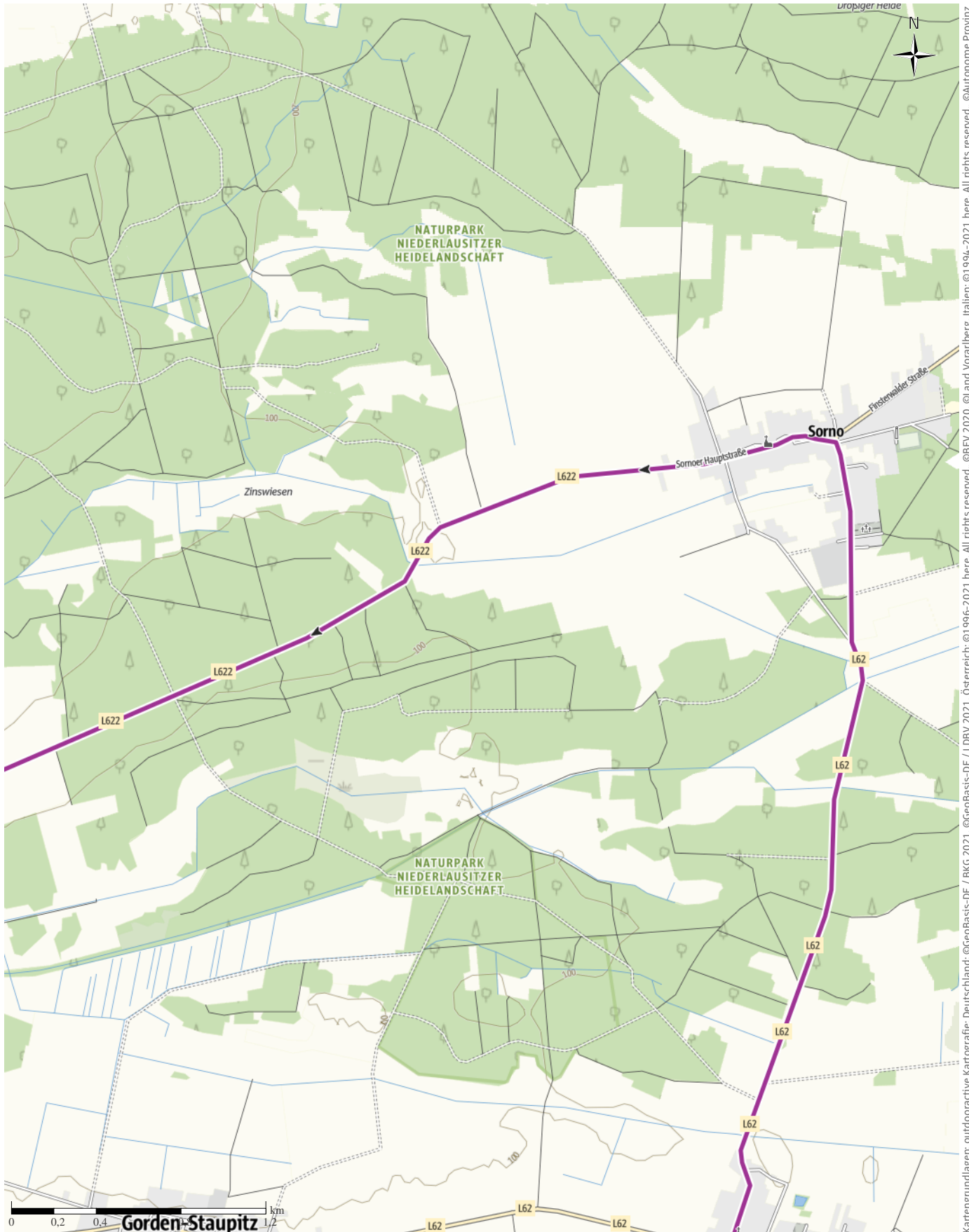

Kartengrundlagen: outdooractive Kartografie; Deutschland: ©GeoBasis-DE / BKG 2021, ©GeoBasis-DE / LDBV 2021, Österreich: ©BBEV 2020, ©Land Vorarlberg, Italien: ©1994-2021 here. All rights reserved. ©Autonome Provinz Bozen – Südtirol – Abteilung Natur, Landschaft und Raumentwicklung, © Cartago S.R.L. Kartengrundlagen: outdooractive Kartografie; ©OpenStreetMap (www.openstreetmap.org)



TOP Sagenhafte Dörfer und märchenhafte Wälder

↔ 49,2 km

🕒 4:00 h

▲ 91 m

▼ 88 m

Schwierigkeit mittel

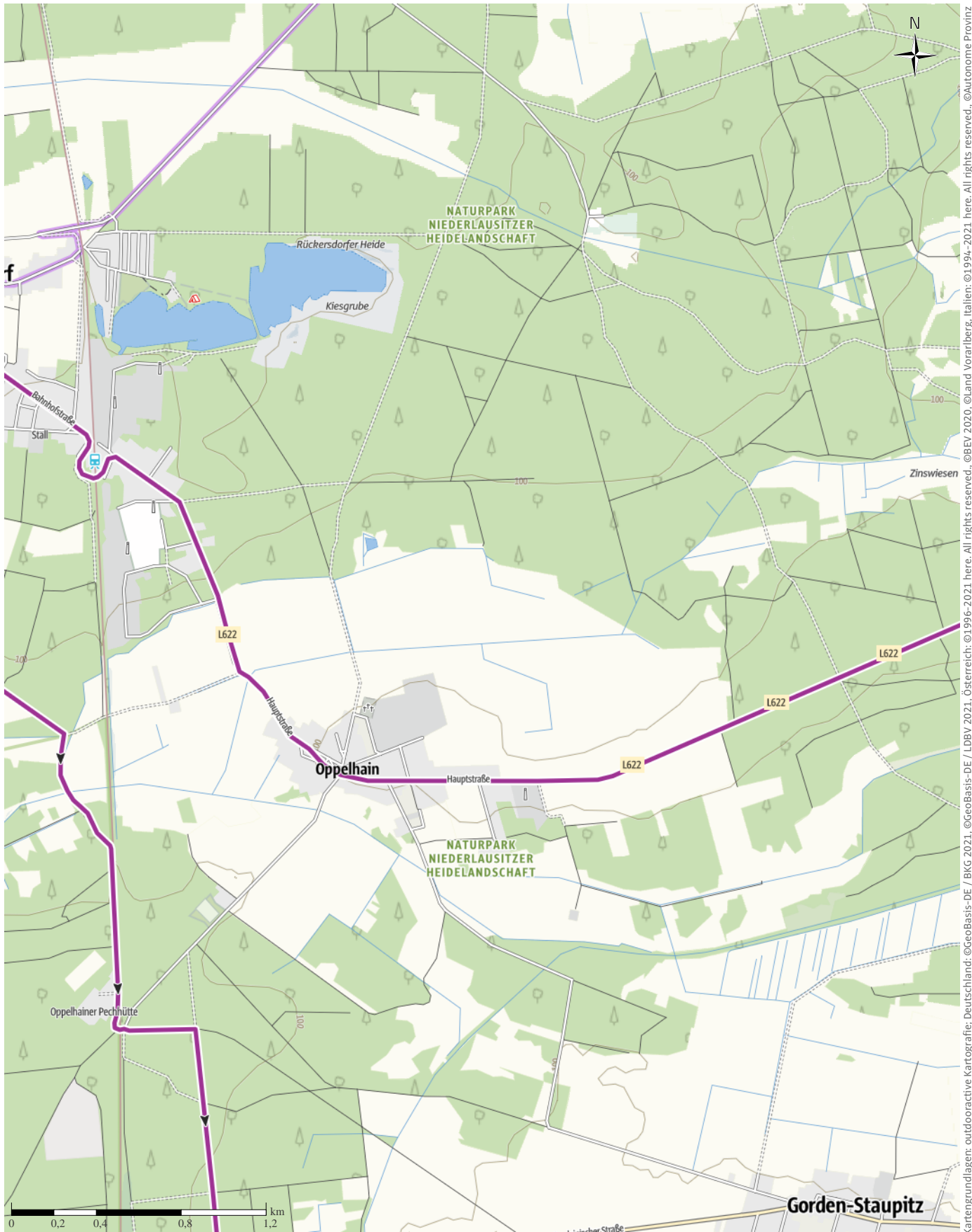

Kartengrundlagen: outdooractive Kartografie; Deutschland: ©GeoBasis-DE / BKG 2021, ©GeoBasis-DE / LDBV 2021, Österreich: ©1996-2021 here. All rights reserved. ©BBEV 2020, ©Land Vorarlberg, Italien: ©1994-2021 here. All rights reserved. ©Autonome Provinz Bozen – Südtirol – Abteilung Natur, Landschaft und Raumentwicklung, © Cartago S.R.L. Kartengrundlagen: outdooractive Kartografie; ©OpenStreetMap (www.openstreetmap.org)

TOP Sagenhafte Dörfer und märchenhafte Wälder

↔ 49,2 km | ⌚ 4:00 h | ▲ 91 m | ▼ 88 m | Schwierigkeit mittel



Kartengrundlagen: outdooractive Kartografie; Deutschland: ©GeoBasis-DE / LDBV 2021, Österreich: ©1996-2021 here. All rights reserved. ©BBEV 2020, ©Land Vorarlberg, Italien: ©1994-2021 here. All rights reserved. ©Autonome Provinz Bozen – Südtirol – Abteilung Natur, Landschaft und Raumentwicklung, ©Cartago S.R.L. Kartengrundlagen: outdooractive Kartografie; ©OpenStreetMap (www.openstreetmap.org)

TOP Sagenhafte Dörfer und märchenhafte Wälder

↔ 49,2 km

🕒 4:00 h

▲ 91 m

▼ 88 m

Schwierigkeit mittel

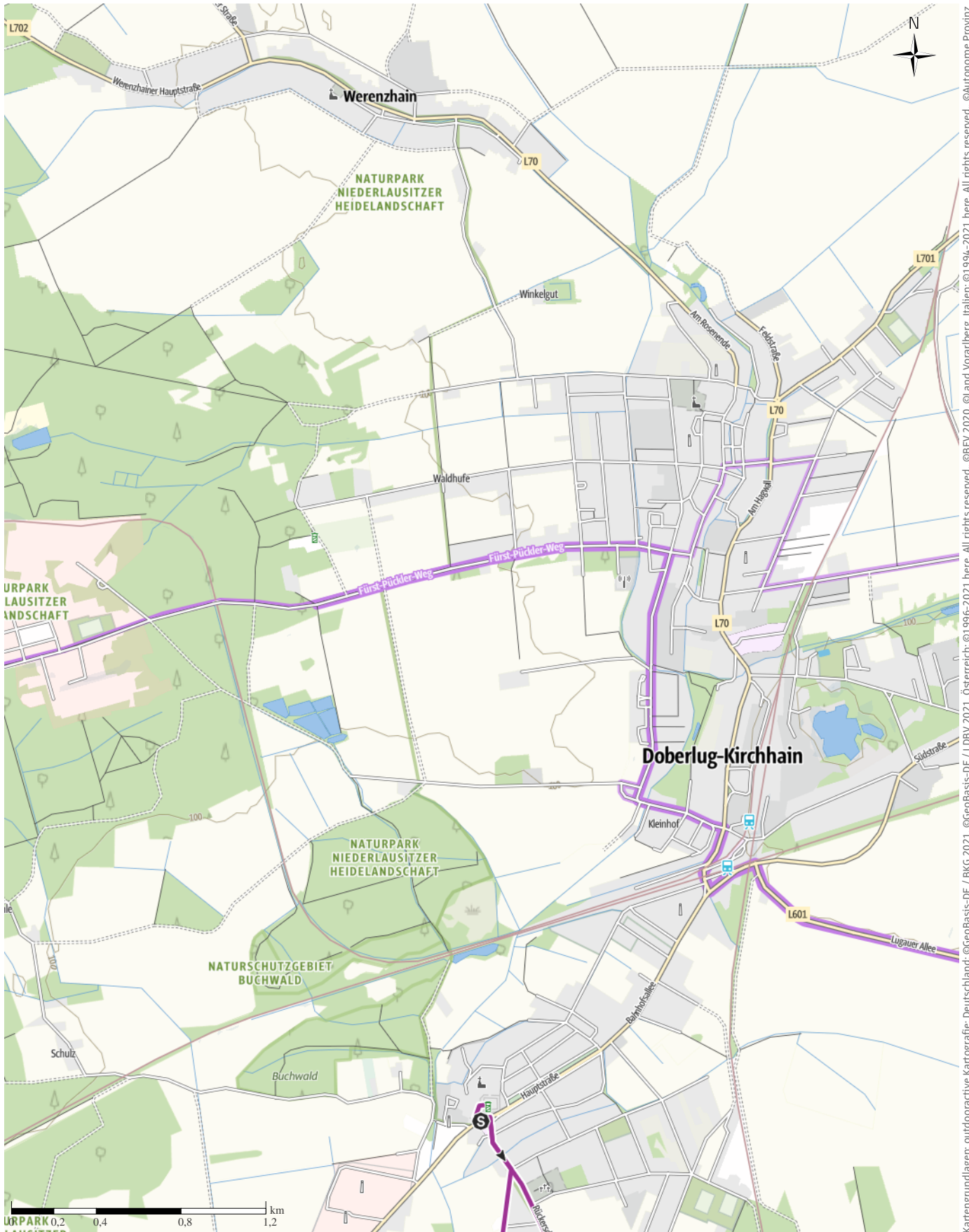

Kartengrundlagen: outdooractive Kartografie; Deutschland: ©GeoBasis-DE / BKG 2021, ©GeoBasis-DE / LDBV 2021, Österreich: ©1996-2021 here. All rights reserved. ©BBEV 2020, ©Land Vorarlberg, Italien: ©1994-2021 here. All rights reserved. ©Autonome Provinz Bozen – Südtirol – Abteilung Natur, Landschaft und Raumentwicklung, © Cartago S.R.L. Kartengrundlagen: outdooractive Kartografie; ©OpenStreetMap (www.openstreetmap.org)

TOP Sagenhafte Dörfer und märchenhafte Wälder

Höhenprofil

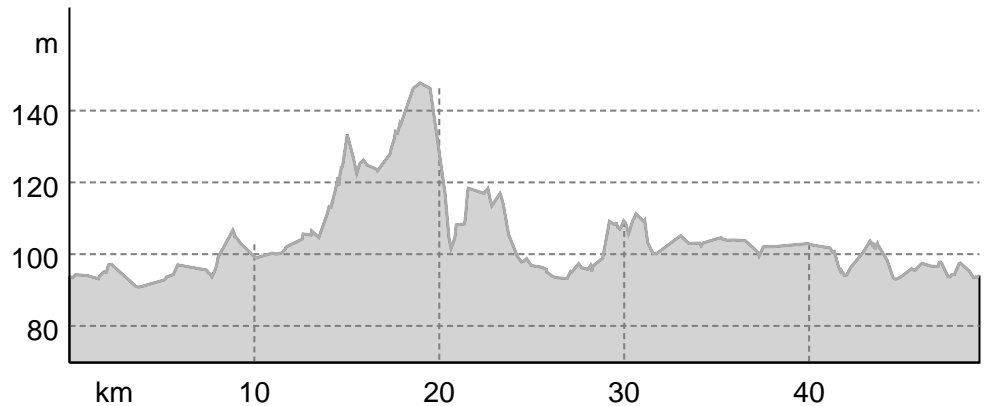

Tourdaten

Radtour

Strecke ↔ 49,2 km

Dauer ⌚ 4:00 h

Aufstieg ▲ 91 m

Abstieg ▼ 88 m

Schwierigkeit mittel

Kondition ●●●●●●

Technik ●●●●●●

Höhenlage



Beste Jahreszeit

JAN | FEB | MÄR  
 APR | MAI | JUN  
 JUL | AUG | SEP  
 OKT | NOV | DEZ

Bewertungen

Autoren

Erlebnis ●●●●●●

Landschaft ●●●●●●

Community

Weitere Tourdaten

Eigenschaften

mit Bahn und Bus erreichbar aussichtsreich

Geheimtipp kulturell / historisch

botanische Highlights

Auszeichnungen

🔄 Rundtour

🍴 Einkehrmöglichkeit



**FV Naturpark  
 Niederlausitzer  
 Heidelandschaft**

Aktualisierung: 03.02.2023

Die Landschaften dieser Radtour könnten nicht vielfältiger sein: Ehemalige Klosterdörfer mit ihren gut erhaltenen Kirchen und idyllische Dorflandschaften wechseln sich ab mit knorrigen,

alten Eichenwäldern und von Seen und Birken geprägten ehemaligen Bergbaukippen.

Holzschnitzfiguren in den Dorfzentren erzählen alte Sagen oder weisen auf das einstige Wirken der Mönche hin.

Die Radtour startet am Naturparkzentrum erlebnisREICH Naturpark im Schloss Doberlug.

Von Doberlug über Lindena führt die Tour nach Friedersdorf. Wer eine Asphaltdecke dem kurzen Stück Feldweg vorzieht, sollte einen Schlenker über Gruhno fahren. Wie immer Sie sich entscheiden: auf den Feldern gibt es im Frühjahr und Herbst Kraniche zu beobachten und im Sommer steigen zahlreiche Lerchen auf, um den Vorbeiradelnden ein Ständchen zu trillern. Es lohnt ein Blick auf die Dorfkirchen, bei deren Bau im 13. Jahrhundert Raseneisensteine aus der Region verwendet wurden.

Von Friedersdorf aus Richtung Oppelhain führt ein Waldweg zur Greifvogelstation Oppelhain. Unter der Brücke folgt der Weg ein kleines Stück der Ausschilderung Richtung Knotenpunkt 18, jedoch biegt die Tour rechts auf den breiten Waldweg Richtung

**TOP** Sagenhafte Dörfer und märchenhafte Wälder

Hohenleipisch ab.

Auch hier besteht die Möglichkeit für diejenigen, die eine geteerte Decke vorziehen, den Radweg bis zur Hauptstraße zu Ende zu fahren und dann der Straße nach Hohenleipisch zu folgen (Knotenpunkte 13, 24, 19).

Aus dem Wald kommend, der Straße etwa 50 m nach rechts folgen, um dann wieder links auf einen Waldweg abzubiegen. Dieser Weg führt am Rande des NSG "Der Loben" entlang. Ein Steg lädt zum Verweilen mit Blick auf das alte Moor ein. Wer den Waldweg links der Bahn anstatt der Straße wählt, kann sich einiges an Anstiegen ersparen. Vorbei an Krügers Tongruben, trifft der Weg (Knotenpunkt 19) wieder auf die Straße.

Bis nach Döllingen begleiten malerische Obstbaumalleen den Weg. In Döllingen der Ausschilderung der Niederlausitzer Bergbautour in Richtung Plessa folgen. Den Weg von Döllingen ins Tal säumen wunderschöne, alte und knochige Eichen. Doch auch wenn man den alten Wald verlässt und die Tour weiter nach Grünwalde durch Bergbaufolgelandschaft führt, bleibt der Wald sehenswert. Birke an Birke machen das Radeln durch diesen Abschnitt zu einem märchenhaften Erlebnis. Hier stellt ein zu bewältigender Berg noch einmal eine Herausforderung dar. Wie gut, dass der Rückweg nicht nur durch die ehemaligen Klosterdörfer Staupitz, Sorno, Oppelhain, und Rückersdorf führt, sondern auch gleich an drei einstigen Bergbaugruben vorbei. In diesen kann man heute wunderbar baden. Und zu allerletzt kann man sich direkt beim Fischer Keil mit frischem Fisch für die vielen Kilometer belohnen.

**Autorentipp**

*Wer sich für das Wirken der Mönche, das Moor „Der Loben“ oder die Geschichte des Bergbaus in der Region interessiert, findet in der Ausstellung des Naturparkzentrums erlebnisREICH Naturpark im Schloss Doberlug zahlreiche Informationen und Hinweise, die diese Radtour zu einem kulturhistorischem Erlebnis machen.*

**Ausrüstung**

Ein großer Teil der Strecke führt auf naturbelassenen Wald- und Feldwegen entlang.

**Informationsmaterial****Weitere Infos und Links**

[naturpark-nlh.de/erlebnisreich/besucherzentrum-](https://naturpark-nlh.de/erlebnisreich/besucherzentrum-erlebnisreich-naturpark/anreise)

[erlebnisreich-naturpark/ausstellung](#)

**Wegbeschreibung****Start der Tour**

Naturparkzentrum erlebnisREICH Naturpark im Schloss Doberlug

**Koordinaten:**

DD: 51.609395, 13.545559

GMS: 51°36'33.8"N 13°32'44.0"E

UTM: 33U 399287 5718597

w3w: [///ansprach.segelboot.stamm](https://www.ansprach.segelboot.stamm)

**Wegbeschreibung**

Mit Steigungen, ruhige Landstraßen und unbefestigte Radwege, Bademöglichkeit unterwegs

Knotenpunkte: Schloss Doberlug erlebnisREICH Naturpark, 12,7,87, 84 Friedersdorf (ohne Ausschilderung), Greifvogelstation, durch den Wald Richtung Hohenleipisch, Autostraße überqueren,

weiter links der Bahnschiene, vorbei am alten Moor, Krügers Tongruben, 19, Döllingen, Waldweg (Ausschilderung Bergbautour) Richtung Plessa, 44, 15,14, 16, 81, 94, 93, 85,7, 12, Schloss Doberlug

**Anreise**

Diese Tour ist gut mit Bahn und Bus erreichbar.

**Öffentliche Verkehrsmittel**

Bahnhof Doberlug- Kirchhain oder Bahnhof Plessa

**Anfahrt**

<https://naturpark-nlh.de/erlebnisreich/besucherzentrum-erlebnisreich-naturpark/anreise>

**Parken**

Kostenfreie Parkplätze am Besucherzentrum "erlebnisREICH NATURPARK" im Schloss Doberlug in Doberlug-Kirchhan

**Schutzgebiete** 

Naturpark Niederlausitzer Heidelandschaft

Naturschutzgebiet Der Loben

Naturschutzgebiet Forsthaus Proesa

Naturschutzgebiet Seewald

Fauna-Flora-Habitat-Gebiet Seewald

Fauna-Flora-Habitat-Gebiet Forsthaus Präsa

Fauna-Flora-Habitat-Gebiet Kleine Elster und

**TOP** Sagenhafte Dörfer und märchenhafte Wälder

Niederungsbereiche Ergänzung  
Fauna-Flora-Habitat-Gebiet Der Loben  
Fauna-Flora-Habitat-Gebiet Erweiterung Loben  
Fauna-Flora-Habitat-Gebiet Kleine Elster und  
Niederungsbereiche  
Vogelschutzgebiet Niederlausitzer Heide

**In diesen Schutzgebieten gelten folgende Regeln:**

Bitte berücksichtigt die lokalen Hinweise zum Schutz der Natur.

Bitte nicht abseits der Wege gehen.

Bitte keinen Lärm machen.

Bitte keine Steine oder Mineralien sammeln.

Bitte keine Pilze sammeln.

Bitte keinen Müll liegen lassen.

Bitte keine Tiere füttern.

Bitte nur auf den markierten Flächen zelten.

Bitte kein offenes Feuer machen.

Bitte keine Pflanzen pflücken.

Bitte keine Pflanzen und Tiere aussiedeln.

Bitte keine Hunde frei laufen lassen.

Bitte keine Drachen und Modellflugzeuge fliegen lassen.

**Wegpunkte**

 Alte Moor

Aussichtsplattform

 Birken-Märchenwald

Zu Bergbauzeiten als Emissionsschutz gepflanzter Birkenwald.

**Tour zum Mitnehmen für iPhone und Android**



QR-Code scannen und diese Tour offline speichern, mit Freunden teilen und mehr.

Webseite

<https://out.ac/zTPiG>

TOP Sagenhafte Dörfer und märchenhafte Wälder



Holzschnitzfigur vor der Kirche in Friedersdorf  
Foto: Veit Rösler, Community



Foto: FV Naturpark Niederlausitzer Heidelandschaft, Community

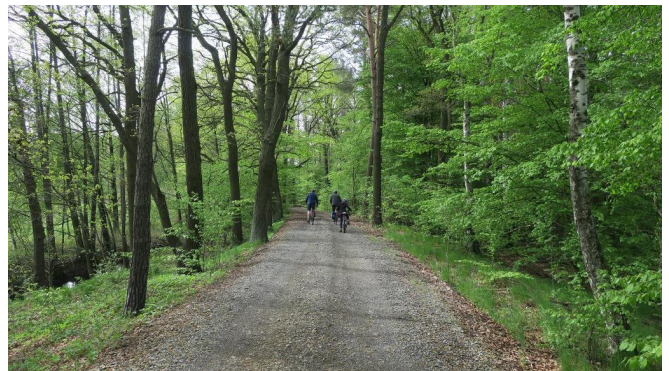

Auf naturbelassenen Waldwegen unterwegs  
Foto: FV Naturpark Niederlausitzer Heidelandschaft, Community



Alter Pechofen an der Greifvogelstation Oppelhain  
Foto: FV Naturpark Niederlausitzer Heidelandschaft, Community



Sagenbuch im Loben  
Foto: FV Naturpark Niederlausitzer Heidelandschaft, Community

TOP Sagenhafte Dörfer und märchenhafte Wälder



Am alten Moor im NSG "Der Loben"

Foto: FV Naturpark Niederlausitzer Heidelandschaft, Community



Obstbaumallee nach Döllingen

Foto: Barig, Community



Streuobstwiesen bei Döllingen

Foto: FV Naturpark Niederlausitzer Heidelandschaft, Community



Foto: FV Naturpark Niederlausitzer Heidelandschaft, Community



Märchenwald

Foto: FV Naturpark Niederlausitzer Heidelandschaft, Community



**TOP** Sagenhafte Dörfer und märchenhafte Wälder



Grünwalder Lauch

Foto: FV Naturpark Niederlausitzer Heidelandschaft, Community



Kippenbirkenwald am Grünwalder Lauch

Foto: FV Naturpark Niederlausitzer Heidelandschaft, Community



Holzschnitzfigur vor der Kirche in Oppelhain

Foto: FV Naturpark Niederlausitzer Heidelandschaft, Community



Weidendom Staupitz

Foto: FV Naturpark Niederlausitzer Heidelandschaft, Community



Sagengestalt in Sorno

Foto: FV Naturpark Niederlausitzer Heidelandschaft, Community

TOP Sagenhafte Dörfer und märchenhafte Wälder



Besuchszentrum "erlebnisREICH Naturpark" im Schloss Doberlug  
Foto: FV Naturpark Niederlausitzer Heidelandschaft, Community

## Zeichenerklärung

### Topografie

	Wald, Forst
	Moor, Sumpf, Ried
	Heide
	Wohnbaufläche mit Einzelgebäude
	Gewerbefläche mit Einzelgebäude
	Friedhof
	Golfplatz
	Sportplatz, Stadion
	Stadion
	Freibad
	Weinberg
	Felszeichnung
	Staatsgrenze
	Landesgrenze
	Kreisgrenze
	Höhenlinie
	Sondernutzungsfläche
	Naturschutzgebiet

### Topografische Einzelzeichen

	Berg/Gipfelkreuz
	Höhenpunkt
	Fels
	Höhle
	Kirche
	Kapelle
	Friedhof
	Schloss/Burg
	Kloster
	Denkmal
	Ruine
	Bergwerk
	Findling/Hügelgrab
	Sendemast/Turm
	Windrad
	Wasser-/Windmühle
	Aussichtspunkt

### Straßen und Wege

	Autobahn
	Bundesstraße
	Kreisstraße
	Gemeindestraße
	Hauptwirtschaftsweg
	Wirtschaftsweg
	Fußweg
	Klettersteig

### Lifte und Eisenbahn

	Großkabinenbahn
	Kabinenbahn
	Sessellift
	Ski-, Schlepplift
	Materialseilbahnen
	Eisenbahn
	S-Bahn
	U-Bahn
	Straßenbahn
	Bahnhof